

# ATSAKYMŲ LAPAS

Nacionalinis egzaminų centras

Čia priklijuokite  
kandidato kodą

I VERTINTOJO KODAS

II VERTINTOJO KODAS

III VERTINTOJO KODAS

## I DALIS

Teisingą atsakymą žymėkite taip:

A	B	C	D	A	B	C	D
01.	<input type="checkbox"/>	<input type="checkbox"/>	<input type="checkbox"/>	06.	<input type="checkbox"/>	<input type="checkbox"/>	<input type="checkbox"/>
02.	<input type="checkbox"/>	<input type="checkbox"/>	<input type="checkbox"/>	07.	<input type="checkbox"/>	<input type="checkbox"/>	<input type="checkbox"/>
03.	<input type="checkbox"/>	<input type="checkbox"/>	<input type="checkbox"/>	08.	<input type="checkbox"/>	<input type="checkbox"/>	<input type="checkbox"/>
04.	<input type="checkbox"/>	<input type="checkbox"/>	<input type="checkbox"/>	09.	<input type="checkbox"/>	<input type="checkbox"/>	<input type="checkbox"/>
05.	<input type="checkbox"/>	<input type="checkbox"/>	<input type="checkbox"/>	10.	<input type="checkbox"/>	<input type="checkbox"/>	<input type="checkbox"/>

Jei suklydote atsakydami į klausimus su pasirenkamaisiais atsakymais, taisyti galite čia. Parašykite tik taisomo klausimo numerį ir pažymėkite kitą pasirinktą atsakymą (žr. pavyzdį). Anksčiau pasirinkto atsakymo nebraukite. **Būkite atidūs!**

Kl. Nr. A B C D  
 PAVYZDYS 0 0

Kl. Nr.	A	B	C	D	Kl. Nr.	A	B	C	D
<input type="checkbox"/>	<input type="checkbox"/>	<input type="checkbox"/>	<input type="checkbox"/>	<input type="checkbox"/>	<input type="checkbox"/>	<input type="checkbox"/>	<input type="checkbox"/>	<input type="checkbox"/>	<input type="checkbox"/>
Kl. Nr.	A	B	C	D	Kl. Nr.	A	B	C	D
<input type="checkbox"/>	<input type="checkbox"/>	<input type="checkbox"/>	<input type="checkbox"/>	<input type="checkbox"/>	<input type="checkbox"/>	<input type="checkbox"/>	<input type="checkbox"/>	<input type="checkbox"/>	<input type="checkbox"/>

## II DALIS

	Vertintojai		
	I	II	III
11.	<input type="text"/>	<input type="text"/>	<input type="text"/>
12.1.	<input type="text"/>	<input type="text"/>	<input type="text"/>
12.2.	<input type="text"/>	<input type="text"/>	<input type="text"/>
12.3.	<input type="text"/>	<input type="text"/>	<input type="text"/>
13.1.	<input type="text"/>	<input type="text"/>	<input type="text"/>
13.2.	<input type="text"/>	<input type="text"/>	<input type="text"/>

	Vertintojai		
	I	II	III
14.1.	<input type="text"/>	<input type="text"/>	<input type="text"/>
14.2.	<input type="text"/>	<input type="text"/>	<input type="text"/>
15.1.	<input type="text"/>	<input type="text"/>	<input type="text"/>
15.2.	<input type="text"/>	<input type="text"/>	<input type="text"/>
16.1.	<input type="text"/>	<input type="text"/>	<input type="text"/>
16.2.	<input type="text"/>	<input type="text"/>	<input type="text"/>

11–16 UŽD. TAŠKŲ SUMA (maks. 12)

<input type="text"/>	<input type="text"/>	<input type="text"/>
----------------------	----------------------	----------------------



### III DALIS

		Vertintojai		
		I	II	III
17.1.	Sprendimas			(1)
	Ats.:			
17.2.	Sprendimas			(2)
	Ats.:			(3)
18.	Sprendimas			(4)
	Ats.:			(4)
19.1.	Sprendimas			(1)
19.2.	Sprendimas			(3)
	Ats.:			(4)

20. *Sprendimas*

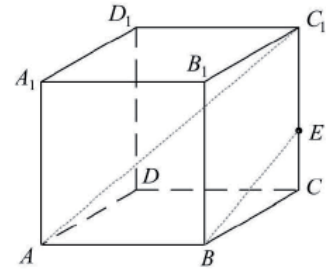

Ats.:

Vertintojai  
I II III  
(4)

21.1. *Sprendimas*

Ats.:

21.2. *Sprendimas*

Ats.:

21.3. *Sprendimas*

Ats.:

22.1. *Sprendimas*

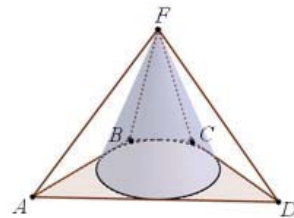

Ats.:

(4)

(1)

(2)

(2)

(5)

(3)

22.2. Sprendimas

Ats.:

Vertintojai  
I II III  
(3)

(6)

23.1. Sprendimas

Ats.:

(2)

23.2. Sprendimas

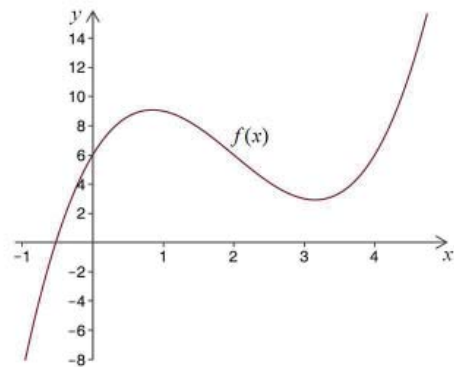

Ats.:

(4)

(6)

24.1. Sprendimas

Ats.:

(1)

24.2. Sprendimas

Ats.:

(2)

24.3. Sprendimas

Ats.:

(3)

(6)

17-24 UŽD. TAŠKŲ SUMA (maks. 38)

(6)