



NACIONALINIS EGZAMINŲ CENTRAS



NACIONALINIAI MOKINIŲ PASIEKIMŲ TYRIMAI

2014 M.

# MOKINIO KLAUSIMYNAS

## 4 klasė

Klausimyno dalis	Klausimyno dalies pavadinimas
B	Bendrieji demografiniai ir bendrieji klausimai apie mokyklą
M	Klausimai apie matematikos dalyką ir matematikos mokymąsi
L	Klausimai apie lietuvių kalbos dalyką ir lietuvių kalbos mokymąsi
A	Klausimai apie Mokėjimą mokyti (asmeninės nuostatos ir gebėjimai)
K	Klausimai apie Mokėjimą mokyti (ugdymo praktika)
Z	Klausimai apie programą „Zipio draugai“



**B1**

**Esi mergaitė ar berniukas?**

*Pažymėk tik vieną langelį.*

Mergaitė ---- <sub>1</sub>

Berniukas -- <sub>2</sub>

**B2**

**Kada gimei?**

*Pažymėk tik vieną langelį.*

2001 ----- <sub>1</sub>

2002 ----- <sub>2</sub>

2003 ----- <sub>3</sub>

2004 ----- <sub>4</sub>

2005 ----- <sub>5</sub>

Kiti ----- <sub>6</sub>

**B3**

**Kokia kalba jūs bendraujate namuose?**

*Pažymėk tik vieną langelį.*

Tik lietuvių kalba ----- <sub>1</sub>

Lietuvių ir kita kalba ----- <sub>2</sub>

Tik nelietuvių kalba ----- <sub>3</sub>

**B4**

**Ar turi brolių ir/ar seserų?**

*Pažymėk tik vieną langelį.*

Taip ----- <sub>1</sub>

Ne ----- <sub>2</sub>

**B5**

**Ar Tu gyveni kartu su savo tėvais?**

*Pažymėk tik vieną langelį.*

Tu gyveni su mama ir tėčiu ----- <sub>1</sub>

Tu gyveni tik su mama ----- <sub>2</sub>

Tu gyveni tik su tėčiu ----- <sub>3</sub>

Tu gyveni ne su tėvais ----- <sub>4</sub>

**B6 Kiek maždaug knygų yra Tavo namuose?**

Pažymėk **tik vieną** langelį.

- Nėra arba labai mažai (1 – 10 knygų) ----- <sub>1</sub>
- Pakankamai, kad užpildytų vieną lentyną (11 – 25 knygos) ----- <sub>2</sub>
- Pakankamai, kad užpildytų vieną knygų spintą (26 – 100 knygų) ----- <sub>3</sub>
- Pakankamai, kad užpildytų dvi knygų spintas (101 – 200 knygų) ----- <sub>4</sub>
- Pakankamai, kad užpildytų tris ar daugiau knygų spintų (daugiau nei 200 knygų) -- <sub>5</sub>

**B7 Ar Tavo namuose yra:**

Pažymėk **po vieną** langelį **kiekvienoje** eilutėje.

	Taip	Ne
a) Tavo knygų (vadovėlių neskaičiuok)	<input type="checkbox"/> <sub>1</sub>	<input type="checkbox"/> <sub>2</sub>
b) enciklopedija	<input type="checkbox"/> <sub>1</sub>	<input type="checkbox"/> <sub>2</sub>
c) Tavo naudojamas žodynas	<input type="checkbox"/> <sub>1</sub>	<input type="checkbox"/> <sub>2</sub>
d) Tavo asmeninis kompiuteris	<input type="checkbox"/> <sub>1</sub>	<input type="checkbox"/> <sub>2</sub>
e) internetas	<input type="checkbox"/> <sub>1</sub>	<input type="checkbox"/> <sub>2</sub>
f) Tavo skaitomų žurnalų	<input type="checkbox"/> <sub>1</sub>	<input type="checkbox"/> <sub>2</sub>
g) muzikos instrumentas (pvz., pianinas, gitara ar kt.)	<input type="checkbox"/> <sub>1</sub>	<input type="checkbox"/> <sub>2</sub>
h) asmeninis Tavo kambarys	<input type="checkbox"/> <sub>1</sub>	<input type="checkbox"/> <sub>2</sub>
i) asmeninis Tavo išmanusis telefonas	<input type="checkbox"/> <sub>1</sub>	<input type="checkbox"/> <sub>2</sub>

**B8 Ar Tu lankai?**

Pažymėk **po vieną** langelį **kiekvienoje** eilutėje.

	Taip	Ne
a) <b>Nemokamus</b> būrelius, treniruotes, sporto ar muzikos mokyklą ir pan.	<input type="checkbox"/> <sub>1</sub>	<input type="checkbox"/> <sub>2</sub>
b) <b>Mokamus</b> būrelius, treniruotes, sporto ar muzikos mokyklą ir pan.	<input type="checkbox"/> <sub>1</sub>	<input type="checkbox"/> <sub>2</sub>

**B9 Ar mokykloje Tu gauni nemokamus pusryčius ir/ar pietus?**

Pažymėk **tik vieną** langelį.

- Taip ----- <sub>1</sub>
- Ne ----- <sub>2</sub>

**B10**

**Kiek maždaug pinigų tėvai/globėjai Tau duoda per savaitę Tavo asmeninems išlaidoms (neskaičiuojant pinigų priešpiečiams ir pietums mokykloje):**

*Pažymėk tik vieną langelį.*

- pinigų neduoda ----- <sub>1</sub>  
 iki 5 litų ----- <sub>2</sub>  
 iki 10 litų ----- <sub>3</sub>  
 iki 15 litų ----- <sub>4</sub>  
 iki 20 litų ----- <sub>5</sub>  
 daugiau nei 20 litų ----- <sub>6</sub>

**B11**

**Ar prieš pradėdamas mokytis pirmoje klasėje:**

*Pažymėk tik vieną langelį.*

- Tu lankei vaikų darželį ----- <sub>1</sub>  
 nelankei vaikų darželio, tik priešmokyklinę grupę ----- <sub>2</sub>  
 nelankei nei darželio, nei priešmokyklinės grupės ----- <sub>3</sub>

**B12**

**Ar kas nors iš namiškių Tau skaitė knygas arba sekė pasakas, kai buvai mažas?**

*Pažymėk tik vieną langelį.*

- Neskaitė ir nesekė ----- <sub>1</sub>  
 Skaitė arba sekė retai ----- <sub>2</sub>  
 Skaitė arba sekė dažnai ----- <sub>3</sub>

**B13**

**Kaip dažnai namiškiai domisi Tavo mokymusi ir:**

*Pažymėk po vieną langelį kiekvienoje eilutėje.*

	Niekada arba labai retai	Kartais	Dažnai	Labai dažnai
a) pagiria, padrąsina, pataria	<input type="checkbox"/> <sub>1</sub>	<input type="checkbox"/> <sub>2</sub>	<input type="checkbox"/> <sub>3</sub>	<input type="checkbox"/> <sub>4</sub>
b) už gerą mokymąsi kuo nors apdovanoja	<input type="checkbox"/> <sub>1</sub>	<input type="checkbox"/> <sub>2</sub>	<input type="checkbox"/> <sub>3</sub>	<input type="checkbox"/> <sub>4</sub>
c) už blogą mokymąsi bara	<input type="checkbox"/> <sub>1</sub>	<input type="checkbox"/> <sub>2</sub>	<input type="checkbox"/> <sub>3</sub>	<input type="checkbox"/> <sub>4</sub>
d) apie Tavo mokymąsi kalbasi su mokytoju	<input type="checkbox"/> <sub>1</sub>	<input type="checkbox"/> <sub>2</sub>	<input type="checkbox"/> <sub>3</sub>	<input type="checkbox"/> <sub>4</sub>
e) išsiaiškina, ar Tu paruošei namų darbus	<input type="checkbox"/> <sub>1</sub>	<input type="checkbox"/> <sub>2</sub>	<input type="checkbox"/> <sub>3</sub>	<input type="checkbox"/> <sub>4</sub>
f) namuose Tu turi į ką kreiptis pagalbos mokantis, kai jos reikia	<input type="checkbox"/> <sub>1</sub>	<input type="checkbox"/> <sub>2</sub>	<input type="checkbox"/> <sub>3</sub>	<input type="checkbox"/> <sub>4</sub>

**B14 Tavo tėvai/globėjai:**

*Pažymėk po vieną langelį kiekvienoje eilutėje.*

	Visiškai nesutinku	Nesutinku	Sutinku	Visiškai sutinku
a) su Tavimi mažai bendrauja, nes yra labai užimti	<input type="checkbox"/> <sub>1</sub>	<input type="checkbox"/> <sub>2</sub>	<input type="checkbox"/> <sub>3</sub>	<input type="checkbox"/> <sub>4</sub>
b) pažįsta Tavo draugus	<input type="checkbox"/> <sub>1</sub>	<input type="checkbox"/> <sub>2</sub>	<input type="checkbox"/> <sub>3</sub>	<input type="checkbox"/> <sub>4</sub>
c) kartu aptaria televizijos laidas, filmus	<input type="checkbox"/> <sub>1</sub>	<input type="checkbox"/> <sub>2</sub>	<input type="checkbox"/> <sub>3</sub>	<input type="checkbox"/> <sub>4</sub>

**B15 Ar kuris nors iš Tavo tėvų šiuo metu dirba užsienyje?**

*Pažymėk po vieną langelį kiekvienoje eilutėje.*

	Taip	Ne
a) Mama	<input type="checkbox"/> <sub>1</sub>	<input type="checkbox"/> <sub>2</sub>
b) Tėtis	<input type="checkbox"/> <sub>1</sub>	<input type="checkbox"/> <sub>2</sub>

**B16 Ką Tavo mama (globėja) ir tėtis (globėjas) šiuo metu veikia (turimas omenyje Tavo tėvų (globėjų) mokamas darbas)?**

*Pažymėk po vieną langelį kiekvienoje eilutėje.*

	Dirba mokamą darbą visą darbo dieną	Dirba mokamą darbą ne visą darbo dieną	Mokamo darbo nedirba	Nežinau
a) Mama (globėja)	<input type="checkbox"/> <sub>1</sub>	<input type="checkbox"/> <sub>2</sub>	<input type="checkbox"/> <sub>3</sub>	<input type="checkbox"/> <sub>4</sub>
b) Tėtis (globėjas)	<input type="checkbox"/> <sub>1</sub>	<input type="checkbox"/> <sub>2</sub>	<input type="checkbox"/> <sub>3</sub>	<input type="checkbox"/> <sub>4</sub>

**B17 Ar Tu sutinki su šiais teiginiais apie mamos/globėjos darbą (žymėk atsakymus tik tokiu atveju, jei mama/globėja dirba mokamą darbą):**

*Pažymėk po vieną langelį kiekvienoje eilutėje.*

	Visiškai nesutinku	Nesutinku	Sutinku	Visiškai sutinku	Nežinau
a) Tavo mama/globėja vadovauja kitiems darbuotojams	<input type="checkbox"/> <sub>1</sub>	<input type="checkbox"/> <sub>2</sub>	<input type="checkbox"/> <sub>3</sub>	<input type="checkbox"/> <sub>4</sub>	<input type="checkbox"/> <sub>5</sub>
b) Tavo mama/globėja nuolat tobulinasi ir mokosi	<input type="checkbox"/> <sub>1</sub>	<input type="checkbox"/> <sub>2</sub>	<input type="checkbox"/> <sub>3</sub>	<input type="checkbox"/> <sub>4</sub>	<input type="checkbox"/> <sub>5</sub>

**B18**

**Ar Tu sutinki su šiais teiginiais apie tėčio/globėjo darbą (žymėk atsakymus tik tokiu atveju, jei tėtis/globėjas dirba mokamą darbą):**

*Pažymėk po vieną langelį kiekvienoje eilutėje.*

	Visiškai nesutinku	Nesutinku	Sutinku	Visiškai sutinku	Nežinau
a) Tavo tėtis/globėjas vadovauja kitiems darbuotojams	<input type="checkbox"/> <sub>1</sub>	<input type="checkbox"/> <sub>2</sub>	<input type="checkbox"/> <sub>3</sub>	<input type="checkbox"/> <sub>4</sub>	<input type="checkbox"/> <sub>5</sub>
b) Tavo tėtis/globėjas nuolat tobulinasi ir mokosi	<input type="checkbox"/> <sub>1</sub>	<input type="checkbox"/> <sub>2</sub>	<input type="checkbox"/> <sub>3</sub>	<input type="checkbox"/> <sub>4</sub>	<input type="checkbox"/> <sub>5</sub>

**B19**

**Ką Tu manai apie savo mokyklą?**

*Pažymėk po vieną langelį kiekvienoje eilutėje.*

	Visiškai nesutinku	Nesutinku	Sutinku	Visiškai sutinku
a) Mokykloje jautiesi saugus	<input type="checkbox"/> <sub>1</sub>	<input type="checkbox"/> <sub>2</sub>	<input type="checkbox"/> <sub>3</sub>	<input type="checkbox"/> <sub>4</sub>
b) Mokykloje Tau patinka būti	<input type="checkbox"/> <sub>1</sub>	<input type="checkbox"/> <sub>2</sub>	<input type="checkbox"/> <sub>3</sub>	<input type="checkbox"/> <sub>4</sub>
c) Tau patinka mokytis savo mokykloje	<input type="checkbox"/> <sub>1</sub>	<input type="checkbox"/> <sub>2</sub>	<input type="checkbox"/> <sub>3</sub>	<input type="checkbox"/> <sub>4</sub>

**B20**

**Ar sutinki su šiais teiginiais apie Tavo klasę?**

*Pažymėk po vieną langelį kiekvienoje eilutėje.*

	Visiškai nesutinku	Nesutinku	Sutinku	Visiškai sutinku
a) Mokiniai turi galimybes diskutuoti susitariant dėl elgesio taisyklių	<input type="checkbox"/> <sub>1</sub>	<input type="checkbox"/> <sub>2</sub>	<input type="checkbox"/> <sub>3</sub>	<input type="checkbox"/> <sub>4</sub>
b) Mokiniai dažniausiai laikosi susitartų elgesio taisyklių	<input type="checkbox"/> <sub>1</sub>	<input type="checkbox"/> <sub>2</sub>	<input type="checkbox"/> <sub>3</sub>	<input type="checkbox"/> <sub>4</sub>
c) Tu jautiesi vienišas	<input type="checkbox"/> <sub>1</sub>	<input type="checkbox"/> <sub>2</sub>	<input type="checkbox"/> <sub>3</sub>	<input type="checkbox"/> <sub>4</sub>
d) Tu jautiesi savas	<input type="checkbox"/> <sub>1</sub>	<input type="checkbox"/> <sub>2</sub>	<input type="checkbox"/> <sub>3</sub>	<input type="checkbox"/> <sub>4</sub>
e) Klasėje turi draugų	<input type="checkbox"/> <sub>1</sub>	<input type="checkbox"/> <sub>2</sub>	<input type="checkbox"/> <sub>3</sub>	<input type="checkbox"/> <sub>4</sub>

**B21** Ką Tu manai apie savo klasės draugus?

Pažymėk *po vieną* langelį *kiekvienoje* eilutėje.

	Visiškai nesutinku	Nesutinku	Sutinku	Visiškai sutinku
a) Tu savo klasėje jautiesi gerai	<input type="checkbox"/> <sub>1</sub>	<input type="checkbox"/> <sub>2</sub>	<input type="checkbox"/> <sub>3</sub>	<input type="checkbox"/> <sub>4</sub>
b) Tavo klasėje yra gana daug mokinių, kurie nuolat trukdo kitiems mokiniams per pamokas	<input type="checkbox"/> <sub>1</sub>	<input type="checkbox"/> <sub>2</sub>	<input type="checkbox"/> <sub>3</sub>	<input type="checkbox"/> <sub>4</sub>
c) Tavo klasėje yra gana daug mokinių, kurie nesistengia mokytis	<input type="checkbox"/> <sub>1</sub>	<input type="checkbox"/> <sub>2</sub>	<input type="checkbox"/> <sub>3</sub>	<input type="checkbox"/> <sub>4</sub>
d) Tavo klasės draugai juokiasi, jei Tu atlikdamas užduotį suklysti	<input type="checkbox"/> <sub>1</sub>	<input type="checkbox"/> <sub>2</sub>	<input type="checkbox"/> <sub>3</sub>	<input type="checkbox"/> <sub>4</sub>

**B22** Ar Tavo mokykloje kiti mokiniai:

Pažymėk *po vieną* langelį *kiekvienoje* eilutėje.

	Niekada arba labai retai	Kartais	Dažnai	Labai dažnai
a) Tave pravardžiuoja	<input type="checkbox"/> <sub>1</sub>	<input type="checkbox"/> <sub>2</sub>	<input type="checkbox"/> <sub>3</sub>	<input type="checkbox"/> <sub>4</sub>
b) gadina Tavo daiktus	<input type="checkbox"/> <sub>1</sub>	<input type="checkbox"/> <sub>2</sub>	<input type="checkbox"/> <sub>3</sub>	<input type="checkbox"/> <sub>4</sub>
c) mušasi, stumdosi, žnaibosi ar kitaip Tave skriaudžia	<input type="checkbox"/> <sub>1</sub>	<input type="checkbox"/> <sub>2</sub>	<input type="checkbox"/> <sub>3</sub>	<input type="checkbox"/> <sub>4</sub>

**B23** Tavo klasėje:

Pažymėk *po vieną* langelį *kiekvienoje* eilutėje.

	Visiškai nesutinku	Nesutinku	Sutinku	Visiškai sutinku
a) patogios kėdės ir stalai (suolai)	<input type="checkbox"/> <sub>1</sub>	<input type="checkbox"/> <sub>2</sub>	<input type="checkbox"/> <sub>3</sub>	<input type="checkbox"/> <sub>4</sub>
b) per pamokas būna tvanku ir trūksta oro	<input type="checkbox"/> <sub>1</sub>	<input type="checkbox"/> <sub>2</sub>	<input type="checkbox"/> <sub>3</sub>	<input type="checkbox"/> <sub>4</sub>
c) žiemą būna pernelyg šalta	<input type="checkbox"/> <sub>1</sub>	<input type="checkbox"/> <sub>2</sub>	<input type="checkbox"/> <sub>3</sub>	<input type="checkbox"/> <sub>4</sub>
d) sunku įžiūrėti, kas rašoma lentoje	<input type="checkbox"/> <sub>1</sub>	<input type="checkbox"/> <sub>2</sub>	<input type="checkbox"/> <sub>3</sub>	<input type="checkbox"/> <sub>4</sub>

**B24**

**Tavo mokytojas per pamokas:**

*Pažymėk po vieną langelį kiekvienoje eilutėje.*

	Visiškai nesutinku	Nesutinku	Sutinku	Visiškai sutinku
a) skiria daugiau dėmesio tiems mokiniams, kuriems blogiau sekasi	<input type="checkbox"/> <sub>1</sub>	<input type="checkbox"/> <sub>2</sub>	<input type="checkbox"/> <sub>3</sub>	<input type="checkbox"/> <sub>4</sub>
b) skiria daugiau dėmesio tiems mokiniams, kuriems gerai sekasi mokytis	<input type="checkbox"/> <sub>1</sub>	<input type="checkbox"/> <sub>2</sub>	<input type="checkbox"/> <sub>3</sub>	<input type="checkbox"/> <sub>4</sub>
c) Tau skiria pakankamai dėmesio	<input type="checkbox"/> <sub>1</sub>	<input type="checkbox"/> <sub>2</sub>	<input type="checkbox"/> <sub>3</sub>	<input type="checkbox"/> <sub>4</sub>

**B25**

**Kaip dažnai per pamokas:**

*Pažymėk po vieną langelį kiekvienoje eilutėje.*

	Niekada arba labai retai	Kartais	Dažnai	Labai dažnai
a) prieš atliekant užduotį, mokytojas paaiškina, koks darbas bus vertinamas gerai	<input type="checkbox"/> <sub>1</sub>	<input type="checkbox"/> <sub>2</sub>	<input type="checkbox"/> <sub>3</sub>	<input type="checkbox"/> <sub>4</sub>
b) mokytojas leidžia pasirinkti iš kelių užduočių, kurią užduotį atlikti	<input type="checkbox"/> <sub>1</sub>	<input type="checkbox"/> <sub>2</sub>	<input type="checkbox"/> <sub>3</sub>	<input type="checkbox"/> <sub>4</sub>
c) mokytojas Tau padeda, paaiškina	<input type="checkbox"/> <sub>1</sub>	<input type="checkbox"/> <sub>2</sub>	<input type="checkbox"/> <sub>3</sub>	<input type="checkbox"/> <sub>4</sub>
d) mokytojas dar kartą peržiūri Tavo darbą po to, kai jį ištaisai	<input type="checkbox"/> <sub>1</sub>	<input type="checkbox"/> <sub>2</sub>	<input type="checkbox"/> <sub>3</sub>	<input type="checkbox"/> <sub>4</sub>
e) mokytojas Tave pagiria, kai padarai pažangą	<input type="checkbox"/> <sub>1</sub>	<input type="checkbox"/> <sub>2</sub>	<input type="checkbox"/> <sub>3</sub>	<input type="checkbox"/> <sub>4</sub>
f) Tu bijai padaryti klaidų	<input type="checkbox"/> <sub>1</sub>	<input type="checkbox"/> <sub>2</sub>	<input type="checkbox"/> <sub>3</sub>	<input type="checkbox"/> <sub>4</sub>
g) mokytojas Tavo darbus peikia, blogai vertina	<input type="checkbox"/> <sub>1</sub>	<input type="checkbox"/> <sub>2</sub>	<input type="checkbox"/> <sub>3</sub>	<input type="checkbox"/> <sub>4</sub>

**B26**

**Kas Tau padeda papildomai mokytis ne pamokų metu?**

*Pažymėk po vieną langelį kiekvienoje eilutėje.*

	Niekada ar beveik niekada	1-3 kartus per mėnesį	1-2 kartus per savaitę	Beveik kiekvieną dieną
a) Korepetitorius (samdomas mokytojas padedantis mokytis)	<input type="checkbox"/> <sub>1</sub>	<input type="checkbox"/> <sub>2</sub>	<input type="checkbox"/> <sub>3</sub>	<input type="checkbox"/> <sub>4</sub>
b) Tavo mokytoja ne pamokų metu	<input type="checkbox"/> <sub>1</sub>	<input type="checkbox"/> <sub>2</sub>	<input type="checkbox"/> <sub>3</sub>	<input type="checkbox"/> <sub>4</sub>
c) Padeda mokytis namiškiai	<input type="checkbox"/> <sub>1</sub>	<input type="checkbox"/> <sub>2</sub>	<input type="checkbox"/> <sub>3</sub>	<input type="checkbox"/> <sub>4</sub>
d) Pailgintos grupės mokytojas	<input type="checkbox"/> <sub>1</sub>	<input type="checkbox"/> <sub>2</sub>	<input type="checkbox"/> <sub>3</sub>	<input type="checkbox"/> <sub>4</sub>



**B27 Kas Tau dar padeda mokykloje?**

Pažymėk *po vieną* langelį kiekvienoje eilutėje.

	Niekada ar beveik niekada	1-3 kartus per mėnesį	1-2 kartus per savaitę	Beveik kiekvieną dieną
a) Mokytojo padėjėja	<input type="checkbox"/> <sub>1</sub>	<input type="checkbox"/> <sub>2</sub>	<input type="checkbox"/> <sub>3</sub>	<input type="checkbox"/> <sub>4</sub>
b) Logopedas	<input type="checkbox"/> <sub>1</sub>	<input type="checkbox"/> <sub>2</sub>	<input type="checkbox"/> <sub>3</sub>	<input type="checkbox"/> <sub>4</sub>
c) Specialusis pedagogas	<input type="checkbox"/> <sub>1</sub>	<input type="checkbox"/> <sub>2</sub>	<input type="checkbox"/> <sub>3</sub>	<input type="checkbox"/> <sub>4</sub>
d) Mokyklos psichologas	<input type="checkbox"/> <sub>1</sub>	<input type="checkbox"/> <sub>2</sub>	<input type="checkbox"/> <sub>3</sub>	<input type="checkbox"/> <sub>4</sub>
e) Socialinis pedagogas	<input type="checkbox"/> <sub>1</sub>	<input type="checkbox"/> <sub>2</sub>	<input type="checkbox"/> <sub>3</sub>	<input type="checkbox"/> <sub>4</sub>

**B28 Kiek laiko per dieną apytiksliai praleidi ruošdamas visus namų darbus?**

Pažymėk *tik vieną* langelį.

- Tau niekada neužduoda namų darbų ----- <sub>1</sub>
- Pusę valandos ir mažiau ----- <sub>2</sub>
- Nuo pusės valandos iki 1 valandos ----- <sub>3</sub>
- Nuo 1 iki 2 valandų ----- <sub>4</sub>
- 2 valandas ir daugiau ----- <sub>5</sub>

**B29 Kiek laiko įprastą darbo dieną Tu praleidi dirbdamas su kompiuteriu?**

Pažymėk *tik vieną* langelį.

- Kompiuteriu nesinaudoji ----- <sub>1</sub>
- Mažiau nei 1 valandą ----- <sub>2</sub>
- Nuo 1 iki 3 valandų ----- <sub>3</sub>
- Nuo 3 iki 5 valandų ----- <sub>4</sub>
- Daugiau nei 5 valandas ----- <sub>5</sub>

**B30**

**Kaip dažnai Tu darai šiuos dalykus kompiuteriu:**

*Pažymėk po vieną langelį kiekvienoje eilutėje.*

	Niekada arba labai retai	1–2 kartus per mėnesį	1–2 kartus per savaitę	Kasdien
a) žaidi kompiuterinius žaidimus	<input type="checkbox"/> <sub>1</sub>	<input type="checkbox"/> <sub>2</sub>	<input type="checkbox"/> <sub>3</sub>	<input type="checkbox"/> <sub>4</sub>
b) bendrauji su draugais (pvz., naudo- damas socialinį tinklą „Facebook“ ar programą „Skype“ ir pan.)	<input type="checkbox"/> <sub>1</sub>	<input type="checkbox"/> <sub>2</sub>	<input type="checkbox"/> <sub>3</sub>	<input type="checkbox"/> <sub>4</sub>
c) darai įvairius Tau įdomius darbelius (pieši, klausaisi, įrašinėji muziką ir pan.)	<input type="checkbox"/> <sub>1</sub>	<input type="checkbox"/> <sub>2</sub>	<input type="checkbox"/> <sub>3</sub>	<input type="checkbox"/> <sub>4</sub>
d) naršai internete	<input type="checkbox"/> <sub>1</sub>	<input type="checkbox"/> <sub>2</sub>	<input type="checkbox"/> <sub>3</sub>	<input type="checkbox"/> <sub>4</sub>
e) naudojiesi programomis, skirtomis mokyti (pvz., lietuvių, užsienio kalbos, matematikos ar kitų dalykų)	<input type="checkbox"/> <sub>1</sub>	<input type="checkbox"/> <sub>2</sub>	<input type="checkbox"/> <sub>3</sub>	<input type="checkbox"/> <sub>4</sub>
f) ieškai informacijos, reikalingos mokytojo skirtoms užduotims atlikti	<input type="checkbox"/> <sub>1</sub>	<input type="checkbox"/> <sub>2</sub>	<input type="checkbox"/> <sub>3</sub>	<input type="checkbox"/> <sub>4</sub>
g) atlieki mokytojo skirtas užduotis kompiuteriu (renki tekstą ir pan.)	<input type="checkbox"/> <sub>1</sub>	<input type="checkbox"/> <sub>2</sub>	<input type="checkbox"/> <sub>3</sub>	<input type="checkbox"/> <sub>4</sub>

KLAUSIMAI APIE MATEMATIKĄ

**M1 Tavo požiūris į matematiką:**

*Pažymėk po vieną langelį kiekvienoje eilutėje.*

	Visiškai nesutinku	Nesutinku	Sutinku	Visiškai sutinku
a) Tau patinka matematika	<input type="checkbox"/> <sub>1</sub>	<input type="checkbox"/> <sub>2</sub>	<input type="checkbox"/> <sub>3</sub>	<input type="checkbox"/> <sub>4</sub>
b) Tu esi gabus matematikai	<input type="checkbox"/> <sub>1</sub>	<input type="checkbox"/> <sub>2</sub>	<input type="checkbox"/> <sub>3</sub>	<input type="checkbox"/> <sub>4</sub>
c) Tu pasitiki savo jėgomis	<input type="checkbox"/> <sub>1</sub>	<input type="checkbox"/> <sub>2</sub>	<input type="checkbox"/> <sub>3</sub>	<input type="checkbox"/> <sub>4</sub>
d) Tu mėgsti matematikos pamokas	<input type="checkbox"/> <sub>1</sub>	<input type="checkbox"/> <sub>2</sub>	<input type="checkbox"/> <sub>3</sub>	<input type="checkbox"/> <sub>4</sub>
e) matematikos mokytis įdomu	<input type="checkbox"/> <sub>1</sub>	<input type="checkbox"/> <sub>2</sub>	<input type="checkbox"/> <sub>3</sub>	<input type="checkbox"/> <sub>4</sub>
f) Tau patinka spręsti matematikos uždavinius	<input type="checkbox"/> <sub>1</sub>	<input type="checkbox"/> <sub>2</sub>	<input type="checkbox"/> <sub>3</sub>	<input type="checkbox"/> <sub>4</sub>
g) Tu mokaisi matematikos, nes jos reikia norint gauti įdomų darbą	<input type="checkbox"/> <sub>1</sub>	<input type="checkbox"/> <sub>2</sub>	<input type="checkbox"/> <sub>3</sub>	<input type="checkbox"/> <sub>4</sub>

**M2 Per matematikos pamokas dažniausiai:**

*Pažymėk po vieną langelį kiekvienoje eilutėje.*

	Niekada arba labai retai	Kartais	Dažnai	Labai dažnai
a) užduotys Tau per sunkios	<input type="checkbox"/> <sub>1</sub>	<input type="checkbox"/> <sub>2</sub>	<input type="checkbox"/> <sub>3</sub>	<input type="checkbox"/> <sub>4</sub>
b) užduotys Tau įdomios	<input type="checkbox"/> <sub>1</sub>	<input type="checkbox"/> <sub>2</sub>	<input type="checkbox"/> <sub>3</sub>	<input type="checkbox"/> <sub>4</sub>
c) Tau trūksta laiko užduotims atlikti	<input type="checkbox"/> <sub>1</sub>	<input type="checkbox"/> <sub>2</sub>	<input type="checkbox"/> <sub>3</sub>	<input type="checkbox"/> <sub>4</sub>
d) dauguma užduočių Tau per lengvos	<input type="checkbox"/> <sub>1</sub>	<input type="checkbox"/> <sub>2</sub>	<input type="checkbox"/> <sub>3</sub>	<input type="checkbox"/> <sub>4</sub>

**M3 Per matematikos pamokas:**

*Pažymėk po vieną langelį kiekvienoje eilutėje.*

	Niekada arba labai retai	Kartais	Dažnai	Labai dažnai
a) visi mokiniai atlieka tas pačias užduotis	<input type="checkbox"/> <sub>1</sub>	<input type="checkbox"/> <sub>2</sub>	<input type="checkbox"/> <sub>3</sub>	<input type="checkbox"/> <sub>4</sub>
b) mokytojas skiria kitokias užduotis kai kuriems klasės mokiniams	<input type="checkbox"/> <sub>1</sub>	<input type="checkbox"/> <sub>2</sub>	<input type="checkbox"/> <sub>3</sub>	<input type="checkbox"/> <sub>4</sub>
c) mokytojas skiria kitokias užduotis atskiroms mokinių grupėms	<input type="checkbox"/> <sub>1</sub>	<input type="checkbox"/> <sub>2</sub>	<input type="checkbox"/> <sub>3</sub>	<input type="checkbox"/> <sub>4</sub>

**M4**

**Kaip dažniausiai vyksta matematikos pamoka:**

*Pažymėk po vieną langelį kiekvienoje eilutėje.*

	Niekada arba labai retai	Kartais	Dažnai	Labai dažnai
a) pamokos pradžioje mokytojas kalbasi su mokiniais apie tai, ko ir kaip mokysitės	<input type="checkbox"/> <sub>1</sub>	<input type="checkbox"/> <sub>2</sub>	<input type="checkbox"/> <sub>3</sub>	<input type="checkbox"/> <sub>4</sub>
b) mokiniai tariasi tarpusavyje, bando išsiaiškinti, kas jiems neaišku	<input type="checkbox"/> <sub>1</sub>	<input type="checkbox"/> <sub>2</sub>	<input type="checkbox"/> <sub>3</sub>	<input type="checkbox"/> <sub>4</sub>
c) mokiniai klausinėja mokytoją to, kas jiems neaišku	<input type="checkbox"/> <sub>1</sub>	<input type="checkbox"/> <sub>2</sub>	<input type="checkbox"/> <sub>3</sub>	<input type="checkbox"/> <sub>4</sub>
d) baigiantis pamokai, mokiniai drauge su mokytoju aptaria, ko pavyko išmokti	<input type="checkbox"/> <sub>1</sub>	<input type="checkbox"/> <sub>2</sub>	<input type="checkbox"/> <sub>3</sub>	<input type="checkbox"/> <sub>4</sub>
e) matematikos pamokoje mokiniai plepa, žaidžia, atlieka kitus darbus	<input type="checkbox"/> <sub>1</sub>	<input type="checkbox"/> <sub>2</sub>	<input type="checkbox"/> <sub>3</sub>	<input type="checkbox"/> <sub>4</sub>
f) mokiniai dirba poromis ar mažomis grupėmis	<input type="checkbox"/> <sub>1</sub>	<input type="checkbox"/> <sub>2</sub>	<input type="checkbox"/> <sub>3</sub>	<input type="checkbox"/> <sub>4</sub>

**M5**

**Matematikos namų darbus:**

*Pažymėk po vieną langelį kiekvienoje eilutėje.*

	Niekada arba labai retai	Kartais	Dažnai	Labai dažnai
a) Tu atlieki laiku	<input type="checkbox"/> <sub>1</sub>	<input type="checkbox"/> <sub>2</sub>	<input type="checkbox"/> <sub>3</sub>	<input type="checkbox"/> <sub>4</sub>
b) Tu noriai atlieki	<input type="checkbox"/> <sub>1</sub>	<input type="checkbox"/> <sub>2</sub>	<input type="checkbox"/> <sub>3</sub>	<input type="checkbox"/> <sub>4</sub>
c) Tau padeda atlikti namiškiai	<input type="checkbox"/> <sub>1</sub>	<input type="checkbox"/> <sub>2</sub>	<input type="checkbox"/> <sub>3</sub>	<input type="checkbox"/> <sub>4</sub>
d) mokytojas patikrina Tavo namų darbus	<input type="checkbox"/> <sub>1</sub>	<input type="checkbox"/> <sub>2</sub>	<input type="checkbox"/> <sub>3</sub>	<input type="checkbox"/> <sub>4</sub>

**M6**

**Kaip dažnai tenka atlikti tokius darbus:**

*Pažymėk po vieną langelį kiekvienoje eilutėje.*

	Niekada arba labai retai	Kartais	Dažnai	Labai dažnai
a) ieškoti matematikos mokymuisi reikalingos informacijos enciklopedijoje, žinyne, žurnaluose, laikraščiuose ir pan.	<input type="checkbox"/> <sub>1</sub>	<input type="checkbox"/> <sub>2</sub>	<input type="checkbox"/> <sub>3</sub>	<input type="checkbox"/> <sub>4</sub>
b) ieškoti matematikos mokymuisi reikalingos informacijos internete	<input type="checkbox"/> <sub>1</sub>	<input type="checkbox"/> <sub>2</sub>	<input type="checkbox"/> <sub>3</sub>	<input type="checkbox"/> <sub>4</sub>
c) rinkti matematikos mokymuisi reikalingą informaciją (pvz., sužinoti įvairių daiktų kainas, šeimos išlaidas, išsiaiškinti draugų pomėgius)	<input type="checkbox"/> <sub>1</sub>	<input type="checkbox"/> <sub>2</sub>	<input type="checkbox"/> <sub>3</sub>	<input type="checkbox"/> <sub>4</sub>
d) atlikti matematikos užduotis naudojantis kompiuteriu	<input type="checkbox"/> <sub>1</sub>	<input type="checkbox"/> <sub>2</sub>	<input type="checkbox"/> <sub>3</sub>	<input type="checkbox"/> <sub>4</sub>

**M7**

**Kaip dažnai per matematikos pamokas tenka atlikti testus ar rašyti kitokius kontrolinius darbus?**

*Pažymėk tik vieną langelį.*

- Kas savaitę arba dažniau ----- <sub>1</sub>
- Kas dvi savaites ----- <sub>2</sub>
- Kas tris savaites ----- <sub>3</sub>
- Kas mėnesį arba rečiau ----- <sub>4</sub>

M8

Ar tenka per matematikos pamokas atlikti tokius darbus:

Pažymėk *po vieną* langelį *kiekvienoje* eilutėje.

	Niekada arba labai retai	Kartais	Dažnai	Labai dažnai
a) prieš pradėdant spręsti uždavinį kalbėtis, diskutuoti su mokytoju ir kitais mokiniais apie jo sprendimo būdus	<input type="checkbox"/> <sub>1</sub>	<input type="checkbox"/> <sub>2</sub>	<input type="checkbox"/> <sub>3</sub>	<input type="checkbox"/> <sub>4</sub>
b) aptarti su mokytoju, kaip reikia užrašyti uždavinio sprendimą	<input type="checkbox"/> <sub>1</sub>	<input type="checkbox"/> <sub>2</sub>	<input type="checkbox"/> <sub>3</sub>	<input type="checkbox"/> <sub>4</sub>
c) sprendžiant uždavinius piešti piešinius, schemas	<input type="checkbox"/> <sub>1</sub>	<input type="checkbox"/> <sub>2</sub>	<input type="checkbox"/> <sub>3</sub>	<input type="checkbox"/> <sub>4</sub>
d) pačiam sugalvoti, kurti uždavinius	<input type="checkbox"/> <sub>1</sub>	<input type="checkbox"/> <sub>2</sub>	<input type="checkbox"/> <sub>3</sub>	<input type="checkbox"/> <sub>4</sub>
e) sverti, matuoti (pvz., ilgį, plotą)	<input type="checkbox"/> <sub>1</sub>	<input type="checkbox"/> <sub>2</sub>	<input type="checkbox"/> <sub>3</sub>	<input type="checkbox"/> <sub>4</sub>
f) karpyti, lipdyti, konstruoti	<input type="checkbox"/> <sub>1</sub>	<input type="checkbox"/> <sub>2</sub>	<input type="checkbox"/> <sub>3</sub>	<input type="checkbox"/> <sub>4</sub>
g) nagrinėti eismo (autobusų, traukinių ir pan.) tvarkaraščius	<input type="checkbox"/> <sub>1</sub>	<input type="checkbox"/> <sub>2</sub>	<input type="checkbox"/> <sub>3</sub>	<input type="checkbox"/> <sub>4</sub>
h) apskaičiuoti kainas, išlaidas ir pan.	<input type="checkbox"/> <sub>1</sub>	<input type="checkbox"/> <sub>2</sub>	<input type="checkbox"/> <sub>3</sub>	<input type="checkbox"/> <sub>4</sub>
i) naudotis lentelėmis, diagramomis ir jas sudaryti	<input type="checkbox"/> <sub>1</sub>	<input type="checkbox"/> <sub>2</sub>	<input type="checkbox"/> <sub>3</sub>	<input type="checkbox"/> <sub>4</sub>
j) naudotis žemėlapiais	<input type="checkbox"/> <sub>1</sub>	<input type="checkbox"/> <sub>2</sub>	<input type="checkbox"/> <sub>3</sub>	<input type="checkbox"/> <sub>4</sub>
k) tekstiniams uždaviniams rašyti klausimus	<input type="checkbox"/> <sub>1</sub>	<input type="checkbox"/> <sub>2</sub>	<input type="checkbox"/> <sub>3</sub>	<input type="checkbox"/> <sub>4</sub>
l) pasitikrinti ar gautas uždavinio atsakymas yra logiškas	<input type="checkbox"/> <sub>1</sub>	<input type="checkbox"/> <sub>2</sub>	<input type="checkbox"/> <sub>3</sub>	<input type="checkbox"/> <sub>4</sub>
m) mintinai skaičiuoti	<input type="checkbox"/> <sub>1</sub>	<input type="checkbox"/> <sub>2</sub>	<input type="checkbox"/> <sub>3</sub>	<input type="checkbox"/> <sub>4</sub>
n) rasti lengvesnį skaičiavimo būdą, supaprastinti skaičiavimą	<input type="checkbox"/> <sub>1</sub>	<input type="checkbox"/> <sub>2</sub>	<input type="checkbox"/> <sub>3</sub>	<input type="checkbox"/> <sub>4</sub>
o) naudotis skaičiuotuvu	<input type="checkbox"/> <sub>1</sub>	<input type="checkbox"/> <sub>2</sub>	<input type="checkbox"/> <sub>3</sub>	<input type="checkbox"/> <sub>4</sub>

M9

Ar sutinki su šiais teiginiais:

Pažymėk **po vieną** langelį kiekvienoje eilutėje.

	Visiškai nesutinku	Nesutinku	Sutinku	Visiškai sutinku
a) Tau geriau sekasi spręsti uždavinius, kai uždavinys iliustruotas piešiniu ar schema	<input type="checkbox"/> <sub>1</sub>	<input type="checkbox"/> <sub>2</sub>	<input type="checkbox"/> <sub>3</sub>	<input type="checkbox"/> <sub>4</sub>
b) Tau gerai sekasi spręsti tekstinius uždavinius	<input type="checkbox"/> <sub>1</sub>	<input type="checkbox"/> <sub>2</sub>	<input type="checkbox"/> <sub>3</sub>	<input type="checkbox"/> <sub>4</sub>
c) Tau gerai sekasi spręsti matematikos galvosūkius, įdomiąsias užduotis	<input type="checkbox"/> <sub>1</sub>	<input type="checkbox"/> <sub>2</sub>	<input type="checkbox"/> <sub>3</sub>	<input type="checkbox"/> <sub>4</sub>
d) Tu greitai apskaičiuoji uždavinio atsakymą mintyse, bet Tau sunku užrašyti į sąsiuvinį sprendimą	<input type="checkbox"/> <sub>1</sub>	<input type="checkbox"/> <sub>2</sub>	<input type="checkbox"/> <sub>3</sub>	<input type="checkbox"/> <sub>4</sub>
e) Tau sunku paaiškinti, kaip Tu išsprendi uždavinį	<input type="checkbox"/> <sub>1</sub>	<input type="checkbox"/> <sub>2</sub>	<input type="checkbox"/> <sub>3</sub>	<input type="checkbox"/> <sub>4</sub>
f) baigęs spręsti uždavinį, dažniausiai pasitikrini atsakymą	<input type="checkbox"/> <sub>1</sub>	<input type="checkbox"/> <sub>2</sub>	<input type="checkbox"/> <sub>3</sub>	<input type="checkbox"/> <sub>4</sub>
g) namuose dažnai sprendi papildomas matematikos užduotis	<input type="checkbox"/> <sub>1</sub>	<input type="checkbox"/> <sub>2</sub>	<input type="checkbox"/> <sub>3</sub>	<input type="checkbox"/> <sub>4</sub>



### Klausimyno pabaiga.

Dėkojame už Tavo laiką, kurį skyrei testo užduotims atlikti ir klausimynui užpildyti.

KLAUSIMAI APIE LIETUVIŲ KALBĄ

**L1 Tavo požiūris į lietuvių kalbą:**

*Pažymėk po vieną langelį kiekvienoje eilutėje.*

	Visiškai nesutinku	Nesutinku	Sutinku	Visiškai sutinku
a) Tau patinka lietuvių kalba	<input type="checkbox"/> <sub>1</sub>	<input type="checkbox"/> <sub>2</sub>	<input type="checkbox"/> <sub>3</sub>	<input type="checkbox"/> <sub>4</sub>
b) Tau lengva mokytis lietuvių kalbos	<input type="checkbox"/> <sub>1</sub>	<input type="checkbox"/> <sub>2</sub>	<input type="checkbox"/> <sub>3</sub>	<input type="checkbox"/> <sub>4</sub>
c) Tu esi gabus lietuvių kalbai	<input type="checkbox"/> <sub>1</sub>	<input type="checkbox"/> <sub>2</sub>	<input type="checkbox"/> <sub>3</sub>	<input type="checkbox"/> <sub>4</sub>
d) Tu mėgsti lietuvių kalbos pamokas	<input type="checkbox"/> <sub>1</sub>	<input type="checkbox"/> <sub>2</sub>	<input type="checkbox"/> <sub>3</sub>	<input type="checkbox"/> <sub>4</sub>
e) Tau įdomūs tekstai, skaitomi per lietuvių kalbos pamokas	<input type="checkbox"/> <sub>1</sub>	<input type="checkbox"/> <sub>2</sub>	<input type="checkbox"/> <sub>3</sub>	<input type="checkbox"/> <sub>4</sub>
f) Tau įdomios rašymo užduotys lietuvių kalbos pamokose	<input type="checkbox"/> <sub>1</sub>	<input type="checkbox"/> <sub>2</sub>	<input type="checkbox"/> <sub>3</sub>	<input type="checkbox"/> <sub>4</sub>

**L2 Kaip dažnai ne mokykloje skaitai šiuos dalykus:**

*Pažymėk po vieną langelį kiekvienoje eilutėje.*

	Niekada arba labai retai	Kartais	Dažnai	Labai dažnai
a) vaikams skirtus kūrinius (apsakymus, pasakojimus, pasakas, eilėraščius...)	<input type="checkbox"/> <sub>1</sub>	<input type="checkbox"/> <sub>2</sub>	<input type="checkbox"/> <sub>3</sub>	<input type="checkbox"/> <sub>4</sub>
b) enciklopedijas, žinynus	<input type="checkbox"/> <sub>1</sub>	<input type="checkbox"/> <sub>2</sub>	<input type="checkbox"/> <sub>3</sub>	<input type="checkbox"/> <sub>4</sub>
c) žurnalus, laikraščius	<input type="checkbox"/> <sub>1</sub>	<input type="checkbox"/> <sub>2</sub>	<input type="checkbox"/> <sub>3</sub>	<input type="checkbox"/> <sub>4</sub>
d) informaciją internete	<input type="checkbox"/> <sub>1</sub>	<input type="checkbox"/> <sub>2</sub>	<input type="checkbox"/> <sub>3</sub>	<input type="checkbox"/> <sub>4</sub>
e) įvairius komiksus	<input type="checkbox"/> <sub>1</sub>	<input type="checkbox"/> <sub>2</sub>	<input type="checkbox"/> <sub>3</sub>	<input type="checkbox"/> <sub>4</sub>



L3

**Kaip dažnai per lietuvių kalbos pamokas vyksta šie dalykai:**

*Pažymėk po vieną langelį kiekvienoje eilutėje.*

	Niekada arba labai retai	Kartais	Dažnai	Labai dažnai
a) aš ir kiti klasės draugai skaitome tekstą iš vadovėlio	<input type="checkbox"/> <sub>1</sub>	<input type="checkbox"/> <sub>2</sub>	<input type="checkbox"/> <sub>3</sub>	<input type="checkbox"/> <sub>4</sub>
b) prieš pradėdami skaityti naują tekstą su mokytoju pasikalbame, apie ką jis galėtų būti	<input type="checkbox"/> <sub>1</sub>	<input type="checkbox"/> <sub>2</sub>	<input type="checkbox"/> <sub>3</sub>	<input type="checkbox"/> <sub>4</sub>
c) mokytojas pasiūlo iš kelių tekstų pasirinkti vieną ir jį skaityti	<input type="checkbox"/> <sub>1</sub>	<input type="checkbox"/> <sub>2</sub>	<input type="checkbox"/> <sub>3</sub>	<input type="checkbox"/> <sub>4</sub>
d) per pamoką skaitai knygas, kurias pats pasirenki	<input type="checkbox"/> <sub>1</sub>	<input type="checkbox"/> <sub>2</sub>	<input type="checkbox"/> <sub>3</sub>	<input type="checkbox"/> <sub>4</sub>

L4

**Kaip dažnai per lietuvių kalbos pamokas vyksta šie dalykai:**

*Pažymėk po vieną langelį kiekvienoje eilutėje.*

	Niekada arba labai retai	Kartais	Dažnai	Labai dažnai
a) mokykloje mokytojas garsiai skaito klasei	<input type="checkbox"/> <sub>1</sub>	<input type="checkbox"/> <sub>2</sub>	<input type="checkbox"/> <sub>3</sub>	<input type="checkbox"/> <sub>4</sub>
b) Tu garsiai skaitai visai klasei	<input type="checkbox"/> <sub>1</sub>	<input type="checkbox"/> <sub>2</sub>	<input type="checkbox"/> <sub>3</sub>	<input type="checkbox"/> <sub>4</sub>
c) klasėje Tu skaitai tyliai (sau mintyse)	<input type="checkbox"/> <sub>1</sub>	<input type="checkbox"/> <sub>2</sub>	<input type="checkbox"/> <sub>3</sub>	<input type="checkbox"/> <sub>4</sub>
d) skaitydamas žymiesi tai, kas svarbiausia	<input type="checkbox"/> <sub>1</sub>	<input type="checkbox"/> <sub>2</sub>	<input type="checkbox"/> <sub>3</sub>	<input type="checkbox"/> <sub>4</sub>
e) skaitydamas žymiesi tai, ko nesupranti	<input type="checkbox"/> <sub>1</sub>	<input type="checkbox"/> <sub>2</sub>	<input type="checkbox"/> <sub>3</sub>	<input type="checkbox"/> <sub>4</sub>

L5

**Po to, kai ką nors perskaitote klasėje, kaip dažnai darote šiuos dalykus:**

*Pažymėk po vieną langelį kiekvienoje eilutėje.*

	Niekada arba labai retai	Kartais	Dažnai	Labai dažnai
a) garsiai atsakome į mokytojo pateiktus klausimus	<input type="checkbox"/> <sub>1</sub>	<input type="checkbox"/> <sub>2</sub>	<input type="checkbox"/> <sub>3</sub>	<input type="checkbox"/> <sub>4</sub>
b) perskaitę tekstą, raštu atsakome į klausimus	<input type="checkbox"/> <sub>1</sub>	<input type="checkbox"/> <sub>2</sub>	<input type="checkbox"/> <sub>3</sub>	<input type="checkbox"/> <sub>4</sub>
c) patys galvojame klausimus apie perskaitytą tekstą ir juos užduodame klasės draugams	<input type="checkbox"/> <sub>1</sub>	<input type="checkbox"/> <sub>2</sub>	<input type="checkbox"/> <sub>3</sub>	<input type="checkbox"/> <sub>4</sub>
d) aptariame skaitytą tekstą su suolo draugu ar nedidele mokinių grupe	<input type="checkbox"/> <sub>1</sub>	<input type="checkbox"/> <sub>2</sub>	<input type="checkbox"/> <sub>3</sub>	<input type="checkbox"/> <sub>4</sub>
e) pasitardami su kitais mokiniais, raštu atsakome į klausimus apie tai, ką perskaitėme	<input type="checkbox"/> <sub>1</sub>	<input type="checkbox"/> <sub>2</sub>	<input type="checkbox"/> <sub>3</sub>	<input type="checkbox"/> <sub>4</sub>
f) grupei klasės draugų pristatome perskaitytą tekstą	<input type="checkbox"/> <sub>1</sub>	<input type="checkbox"/> <sub>2</sub>	<input type="checkbox"/> <sub>3</sub>	<input type="checkbox"/> <sub>4</sub>

L6

**Kaip dažnai darai šiuos dalykus per lietuvių kalbos pamoką:**

*Pažymėk po vieną langelį kiekvienoje eilutėje.*

	Niekada	Kartais	Dažnai
a) pristatai perskaitytą knygą klasei	<input type="checkbox"/> <sub>1</sub>	<input type="checkbox"/> <sub>2</sub>	<input type="checkbox"/> <sub>3</sub>
b) mokytojas pasiūlo iš kelių knygų skaityti vieną ir ją pristatyti klasės draugams	<input type="checkbox"/> <sub>1</sub>	<input type="checkbox"/> <sub>2</sub>	<input type="checkbox"/> <sub>3</sub>
c) pasakoji grupei mokinių apie perskaitytą knygą	<input type="checkbox"/> <sub>1</sub>	<input type="checkbox"/> <sub>2</sub>	<input type="checkbox"/> <sub>3</sub>
d) pasakoji klasės draugui apie perskaitytą knygą	<input type="checkbox"/> <sub>1</sub>	<input type="checkbox"/> <sub>2</sub>	<input type="checkbox"/> <sub>3</sub>
e) su grupe draugų rengi perskaitytos knygos pristatymą	<input type="checkbox"/> <sub>1</sub>	<input type="checkbox"/> <sub>2</sub>	<input type="checkbox"/> <sub>3</sub>
f) kalbiesi su mokytoju apie perskaitytą knygą	<input type="checkbox"/> <sub>1</sub>	<input type="checkbox"/> <sub>2</sub>	<input type="checkbox"/> <sub>3</sub>

L7

**Kaip dažnai per lietuvių kalbos pamokas atlieki tokias rašymo užduotis:**

*Pažymėk po vieną langelį kiekvienoje eilutėje.*

	Niekada arba labai retai	Kartais	Dažnai	Labai dažnai
a) rašai diktantą	<input type="checkbox"/> <sub>1</sub>	<input type="checkbox"/> <sub>2</sub>	<input type="checkbox"/> <sub>3</sub>	<input type="checkbox"/> <sub>4</sub>
b) rašai atpasakojimą	<input type="checkbox"/> <sub>1</sub>	<input type="checkbox"/> <sub>2</sub>	<input type="checkbox"/> <sub>3</sub>	<input type="checkbox"/> <sub>4</sub>
c) rašai rašinėlių nurodyta tema	<input type="checkbox"/> <sub>1</sub>	<input type="checkbox"/> <sub>2</sub>	<input type="checkbox"/> <sub>3</sub>	<input type="checkbox"/> <sub>4</sub>
d) rašai rašinėlių paties pasirinkta tema	<input type="checkbox"/> <sub>1</sub>	<input type="checkbox"/> <sub>2</sub>	<input type="checkbox"/> <sub>3</sub>	<input type="checkbox"/> <sub>4</sub>
e) rašai laišką	<input type="checkbox"/> <sub>1</sub>	<input type="checkbox"/> <sub>2</sub>	<input type="checkbox"/> <sub>3</sub>	<input type="checkbox"/> <sub>4</sub>
f) rašai kitokius rašto darbus (pvz., skelbimą, kvietimą, sveikinimą ir pan.)	<input type="checkbox"/> <sub>1</sub>	<input type="checkbox"/> <sub>2</sub>	<input type="checkbox"/> <sub>3</sub>	<input type="checkbox"/> <sub>4</sub>

L8

**Kai parašai rašinį, kaip dažnai atlieki šiuos dalykus:**

*Pažymėk po vieną langelį kiekvienoje eilutėje.*

	Niekada arba labai retai	Kartais	Dažnai	Kiekvieną kartą
a) dar kartą perskaitai užduotį, pasitikrini, ar parašei viską, ko buvo prašoma užduotyje	<input type="checkbox"/> <sub>1</sub>	<input type="checkbox"/> <sub>2</sub>	<input type="checkbox"/> <sub>3</sub>	<input type="checkbox"/> <sub>4</sub>
b) perskaitai rašinį dar kartą	<input type="checkbox"/> <sub>1</sub>	<input type="checkbox"/> <sub>2</sub>	<input type="checkbox"/> <sub>3</sub>	<input type="checkbox"/> <sub>4</sub>
c) pasitikrini, ar nepalikai klaidų, jeigu jų randi – ištaisai	<input type="checkbox"/> <sub>1</sub>	<input type="checkbox"/> <sub>2</sub>	<input type="checkbox"/> <sub>3</sub>	<input type="checkbox"/> <sub>4</sub>
d) pasitikrini, ar parašei rašinio pavadinimą	<input type="checkbox"/> <sub>1</sub>	<input type="checkbox"/> <sub>2</sub>	<input type="checkbox"/> <sub>3</sub>	<input type="checkbox"/> <sub>4</sub>
e) pasitikrini, ar yra visos pasakojimo dalys	<input type="checkbox"/> <sub>1</sub>	<input type="checkbox"/> <sub>2</sub>	<input type="checkbox"/> <sub>3</sub>	<input type="checkbox"/> <sub>4</sub>
f) skaitai savo rašinius draugams	<input type="checkbox"/> <sub>1</sub>	<input type="checkbox"/> <sub>2</sub>	<input type="checkbox"/> <sub>3</sub>	<input type="checkbox"/> <sub>4</sub>
g) skaitai ir vertini draugų rašinius	<input type="checkbox"/> <sub>1</sub>	<input type="checkbox"/> <sub>2</sub>	<input type="checkbox"/> <sub>3</sub>	<input type="checkbox"/> <sub>4</sub>



**Klausimyno pabaiga.**

**Dėkojame už Tavo laiką, kurį skyrei testo  
užduotims atlikti ir klausimynui užpildyti.**

KLAUSIMAI APIE TAVO MOKYMĄSI

**A1** Kokia Tavo nuomonė apie mokymąsi?

*Pažymėk po vieną langelį kiekvienoje eilutėje.*

	Visiškai nesutinku	Nesutinku	Sutinku	Visiškai sutinku
a) Tu privalai gerai mokytis	<input type="checkbox"/> <sub>1</sub>	<input type="checkbox"/> <sub>2</sub>	<input type="checkbox"/> <sub>3</sub>	<input type="checkbox"/> <sub>4</sub>
b) Tau patinka mokytis	<input type="checkbox"/> <sub>1</sub>	<input type="checkbox"/> <sub>2</sub>	<input type="checkbox"/> <sub>3</sub>	<input type="checkbox"/> <sub>4</sub>
c) Tavo mokymosi sėkmė priklauso nuo Tavęs	<input type="checkbox"/> <sub>1</sub>	<input type="checkbox"/> <sub>2</sub>	<input type="checkbox"/> <sub>3</sub>	<input type="checkbox"/> <sub>4</sub>
d) Tu gali gerai mokytis	<input type="checkbox"/> <sub>1</sub>	<input type="checkbox"/> <sub>2</sub>	<input type="checkbox"/> <sub>3</sub>	<input type="checkbox"/> <sub>4</sub>
e) Kantriai mokaisi net tada, kai mokytis sunku	<input type="checkbox"/> <sub>1</sub>	<input type="checkbox"/> <sub>2</sub>	<input type="checkbox"/> <sub>3</sub>	<input type="checkbox"/> <sub>4</sub>
f) Tau nesiseka, nes Tu nemoki mokytis	<input type="checkbox"/> <sub>1</sub>	<input type="checkbox"/> <sub>2</sub>	<input type="checkbox"/> <sub>3</sub>	<input type="checkbox"/> <sub>4</sub>

**A2** Ar Tu sutinki su šiais teiginiais apie mokymąsi kartu su kitais mokiniais:

*Pažymėk po vieną langelį kiekvienoje eilutėje.*

	Visiškai nesutinku	Nesutinku	Sutinku	Visiškai sutinku
a) noriai aiškinu ir padedu kitiems mokytis, nes tada pats geriau išmokstu	<input type="checkbox"/> <sub>1</sub>	<input type="checkbox"/> <sub>2</sub>	<input type="checkbox"/> <sub>3</sub>	<input type="checkbox"/> <sub>4</sub>
b) mokytis dirbant dviese ar grupėje kartu su kitais man naudinga	<input type="checkbox"/> <sub>1</sub>	<input type="checkbox"/> <sub>2</sub>	<input type="checkbox"/> <sub>3</sub>	<input type="checkbox"/> <sub>4</sub>
c) Tau patinka per pamokas dirbti grupinį darbą	<input type="checkbox"/> <sub>1</sub>	<input type="checkbox"/> <sub>2</sub>	<input type="checkbox"/> <sub>3</sub>	<input type="checkbox"/> <sub>4</sub>
d) Tu daug išmoksti iš kitų mokinių	<input type="checkbox"/> <sub>1</sub>	<input type="checkbox"/> <sub>2</sub>	<input type="checkbox"/> <sub>3</sub>	<input type="checkbox"/> <sub>4</sub>
e) per pamokas nebijai pasakyti savo nuomonę	<input type="checkbox"/> <sub>1</sub>	<input type="checkbox"/> <sub>2</sub>	<input type="checkbox"/> <sub>3</sub>	<input type="checkbox"/> <sub>4</sub>
f) stengiesi padėti kitiems mokiniams mokytis	<input type="checkbox"/> <sub>1</sub>	<input type="checkbox"/> <sub>2</sub>	<input type="checkbox"/> <sub>3</sub>	<input type="checkbox"/> <sub>4</sub>

**A3**

**Ar Tu sutinki su šiais teiginiais apie mokymosi planavimą:**

*Pažymėk po vieną langelį kiekvienoje eilutėje.*

	Visiškai nesutinku	Nesutinku	Sutinku	Visiškai sutinku
a) žinai, ko Tau svarbu išmokti	<input type="checkbox"/> <sub>1</sub>	<input type="checkbox"/> <sub>2</sub>	<input type="checkbox"/> <sub>3</sub>	<input type="checkbox"/> <sub>4</sub>
b) Tau svarbu suprasti, kodėl Tu ko nors mokaisi	<input type="checkbox"/> <sub>1</sub>	<input type="checkbox"/> <sub>2</sub>	<input type="checkbox"/> <sub>3</sub>	<input type="checkbox"/> <sub>4</sub>
c) esi įpratęs planuoti darbus, kuriuos reikės padaryti	<input type="checkbox"/> <sub>1</sub>	<input type="checkbox"/> <sub>2</sub>	<input type="checkbox"/> <sub>3</sub>	<input type="checkbox"/> <sub>4</sub>
d) mokydamasis visada pradedi nuo svarbiausių darbų	<input type="checkbox"/> <sub>1</sub>	<input type="checkbox"/> <sub>2</sub>	<input type="checkbox"/> <sub>3</sub>	<input type="checkbox"/> <sub>4</sub>
e) prieš imdamasis įvairių darbų numatai, kiek laiko galėtum jiems skirti	<input type="checkbox"/> <sub>1</sub>	<input type="checkbox"/> <sub>2</sub>	<input type="checkbox"/> <sub>3</sub>	<input type="checkbox"/> <sub>4</sub>
f) Tau pavyksta gerai susiplanuoti laisvalaikį, kad jis netrukdytų mokytis	<input type="checkbox"/> <sub>1</sub>	<input type="checkbox"/> <sub>2</sub>	<input type="checkbox"/> <sub>3</sub>	<input type="checkbox"/> <sub>4</sub>

**A4**

**Ar Tu sutinki su šiais teiginiais apie tai, kaip mokaisi:**

*Pažymėk po vieną langelį kiekvienoje eilutėje.*

	Visiškai nesutinku	Nesutinku	Sutinku	Visiškai sutinku
a) prieš atlikdamas užduotis iš anksto pasirūpini viskuo, ko reikės dirbant	<input type="checkbox"/> <sub>1</sub>	<input type="checkbox"/> <sub>2</sub>	<input type="checkbox"/> <sub>3</sub>	<input type="checkbox"/> <sub>4</sub>
b) užduotis atlieki ir atsiskaitai laiku	<input type="checkbox"/> <sub>1</sub>	<input type="checkbox"/> <sub>2</sub>	<input type="checkbox"/> <sub>3</sub>	<input type="checkbox"/> <sub>4</sub>
c) greitai nusivili ir daugiau nesistengi, jei nepavyksta užduoties atlikti iškart	<input type="checkbox"/> <sub>1</sub>	<input type="checkbox"/> <sub>2</sub>	<input type="checkbox"/> <sub>3</sub>	<input type="checkbox"/> <sub>4</sub>
d) jei užduoties atlikti nesiseka, ieškai pagalbos, bet užduoties nemeti	<input type="checkbox"/> <sub>1</sub>	<input type="checkbox"/> <sub>2</sub>	<input type="checkbox"/> <sub>3</sub>	<input type="checkbox"/> <sub>4</sub>
e) Tau sunkiai sekasi suderinti mokymąsi su poilsiu	<input type="checkbox"/> <sub>1</sub>	<input type="checkbox"/> <sub>2</sub>	<input type="checkbox"/> <sub>3</sub>	<input type="checkbox"/> <sub>4</sub>
f) jei įvyksta kažkas nenumatyto, iškart perplanuoji anksčiau numatytus darbus	<input type="checkbox"/> <sub>1</sub>	<input type="checkbox"/> <sub>2</sub>	<input type="checkbox"/> <sub>3</sub>	<input type="checkbox"/> <sub>4</sub>

A5

**Ar Tu sutinki su šiais teiginiais apie savo mokymosi būdus:**

*Pažymėk po vieną langelį kiekvienoje eilutėje.*

	Visiškai nesutinku	Nesutinku	Sutinku	Visiškai sutinku
a) Tau gerai sekasi sutelkti dėmesį mokantis	<input type="checkbox"/> <sub>1</sub>	<input type="checkbox"/> <sub>2</sub>	<input type="checkbox"/> <sub>3</sub>	<input type="checkbox"/> <sub>4</sub>
b) žinai, kaip įdomiau atlikti net ir sunkias ar nuobodžias užduotis	<input type="checkbox"/> <sub>1</sub>	<input type="checkbox"/> <sub>2</sub>	<input type="checkbox"/> <sub>3</sub>	<input type="checkbox"/> <sub>4</sub>
c) naudoji įvairius mokymosi būdus	<input type="checkbox"/> <sub>1</sub>	<input type="checkbox"/> <sub>2</sub>	<input type="checkbox"/> <sub>3</sub>	<input type="checkbox"/> <sub>4</sub>
d) nemoki rasti užduotims atlikti reikalingos informacijos	<input type="checkbox"/> <sub>1</sub>	<input type="checkbox"/> <sub>2</sub>	<input type="checkbox"/> <sub>3</sub>	<input type="checkbox"/> <sub>4</sub>
e) nebijai išbandyti naujų mokymosi būdų	<input type="checkbox"/> <sub>1</sub>	<input type="checkbox"/> <sub>2</sub>	<input type="checkbox"/> <sub>3</sub>	<input type="checkbox"/> <sub>4</sub>
f) sugebi pasinaudoti kompiuterinėmis mokymosi programomis ir internetu	<input type="checkbox"/> <sub>1</sub>	<input type="checkbox"/> <sub>2</sub>	<input type="checkbox"/> <sub>3</sub>	<input type="checkbox"/> <sub>4</sub>

A6

**Ar Tu sutinki su šiais teiginiais apie savo mokymąsi:**

*Pažymėk po vieną langelį kiekvienoje eilutėje.*

	Visiškai nesutinku	Nesutinku	Sutinku	Visiškai sutinku
a) apmąstai, kaip galėtum pagerinti savo mokymąsi	<input type="checkbox"/> <sub>1</sub>	<input type="checkbox"/> <sub>2</sub>	<input type="checkbox"/> <sub>3</sub>	<input type="checkbox"/> <sub>4</sub>
b) gali nurodyti savo asmenines savybes, kurios Tau padeda ar trukdo mokytis	<input type="checkbox"/> <sub>1</sub>	<input type="checkbox"/> <sub>2</sub>	<input type="checkbox"/> <sub>3</sub>	<input type="checkbox"/> <sub>4</sub>
c) pasinaudoji kitų patarimais, kaip greičiau ir geriau ko nors išmokti	<input type="checkbox"/> <sub>1</sub>	<input type="checkbox"/> <sub>2</sub>	<input type="checkbox"/> <sub>3</sub>	<input type="checkbox"/> <sub>4</sub>
d) Tau sunku įsivertinti, ar Tu gerai išmoksi pamokas	<input type="checkbox"/> <sub>1</sub>	<input type="checkbox"/> <sub>2</sub>	<input type="checkbox"/> <sub>3</sub>	<input type="checkbox"/> <sub>4</sub>
e) Tau sunku pastebėti savo klaidas	<input type="checkbox"/> <sub>1</sub>	<input type="checkbox"/> <sub>2</sub>	<input type="checkbox"/> <sub>3</sub>	<input type="checkbox"/> <sub>4</sub>
f) peržiūri padarytas klaidas, pagalvoji apie mokytojo parašytus ar pasakytus komentarus	<input type="checkbox"/> <sub>1</sub>	<input type="checkbox"/> <sub>2</sub>	<input type="checkbox"/> <sub>3</sub>	<input type="checkbox"/> <sub>4</sub>



**Klausimyno pabaiga.**

**Dėkojame už Tavo laiką, kurį skyrei testo užduotims atlikti ir klausimynui užpildyti.**

KLAUSIMAI APIE TAVO MOKYMĄSI

**K1** Ar Tu sutinki su šiais teiginiais:

*Pažymėk po vieną langelį kiekvienoje eilutėje.*

	Visiškai nesutinku	Nesutinku	Sutinku	Visiškai sutinku
a) mokytojas pasirūpina, kad mums būtų įdomu mokytis	<input type="checkbox"/> <sub>1</sub>	<input type="checkbox"/> <sub>2</sub>	<input type="checkbox"/> <sub>3</sub>	<input type="checkbox"/> <sub>4</sub>
b) mokytojas palaiko mus, skatina pasitikėti savo jėgomis	<input type="checkbox"/> <sub>1</sub>	<input type="checkbox"/> <sub>2</sub>	<input type="checkbox"/> <sub>3</sub>	<input type="checkbox"/> <sub>4</sub>
c) mokytojas pastebi ir paskatina mūsų pastangas mokytis	<input type="checkbox"/> <sub>1</sub>	<input type="checkbox"/> <sub>2</sub>	<input type="checkbox"/> <sub>3</sub>	<input type="checkbox"/> <sub>4</sub>
d) mokytojo skiriamos užduotys Tau dažnai per sunkios	<input type="checkbox"/> <sub>1</sub>	<input type="checkbox"/> <sub>2</sub>	<input type="checkbox"/> <sub>3</sub>	<input type="checkbox"/> <sub>4</sub>

**K2** Ar Tu sutinki su šiais teiginiais apie mokymąsi kartu su kitais:

*Pažymėk po vieną langelį kiekvienoje eilutėje.*

	Visiškai nesutinku	Nesutinku	Sutinku	Visiškai sutinku
a) mokytojas mus skatina mokytis kartu su kitais, padėti vieni kitiems	<input type="checkbox"/> <sub>1</sub>	<input type="checkbox"/> <sub>2</sub>	<input type="checkbox"/> <sub>3</sub>	<input type="checkbox"/> <sub>4</sub>
b) mums skiriamos užduotys, kurias turime atlikti poromis ar grupelėmis	<input type="checkbox"/> <sub>1</sub>	<input type="checkbox"/> <sub>2</sub>	<input type="checkbox"/> <sub>3</sub>	<input type="checkbox"/> <sub>4</sub>
c) mus moko išklaudyti kitų nuomonės ir išsakyti savo nuomonę	<input type="checkbox"/> <sub>1</sub>	<input type="checkbox"/> <sub>2</sub>	<input type="checkbox"/> <sub>3</sub>	<input type="checkbox"/> <sub>4</sub>
d) mokytojas stebi, domisi, kaip mums sekasi mokytis grupelėse	<input type="checkbox"/> <sub>1</sub>	<input type="checkbox"/> <sub>2</sub>	<input type="checkbox"/> <sub>3</sub>	<input type="checkbox"/> <sub>4</sub>

**K3**

**Ar Tu sutinki su šiais teiginiais apie mokymosi planavimą:**

*Pažymėk po vieną langelį kiekvienoje eilutėje.*

	Visiškai nesutinku	Nesutinku	Sutinku	Visiškai sutinku
a) mokytojas Tau padeda suprasti, ko ir kodėl mokaisi	<input type="checkbox"/> <sub>1</sub>	<input type="checkbox"/> <sub>2</sub>	<input type="checkbox"/> <sub>3</sub>	<input type="checkbox"/> <sub>4</sub>
b) su mokytoju aptariame, kaip atliksime vieną ar kitą užduotį, kiek tam reikės laiko ir pan.	<input type="checkbox"/> <sub>1</sub>	<input type="checkbox"/> <sub>2</sub>	<input type="checkbox"/> <sub>3</sub>	<input type="checkbox"/> <sub>4</sub>
c) mokytojas moko suplanuoti darbus (mokymosi žingsnius), kad laiku ir gerai atliktume užduotis	<input type="checkbox"/> <sub>1</sub>	<input type="checkbox"/> <sub>2</sub>	<input type="checkbox"/> <sub>3</sub>	<input type="checkbox"/> <sub>4</sub>
d) mokytojas paaiškina, su kokiais sunkumais galime susidurti atlikdami užduotį ir ką reikėtų tada daryti	<input type="checkbox"/> <sub>1</sub>	<input type="checkbox"/> <sub>2</sub>	<input type="checkbox"/> <sub>3</sub>	<input type="checkbox"/> <sub>4</sub>

**K4**

**Ar Tu sutinki su šiais teiginiais apie tai, kaip mokaisi:**

*Pažymėk po vieną langelį kiekvienoje eilutėje.*

	Visiškai nesutinku	Nesutinku	Sutinku	Visiškai sutinku
a) mokytojas Tave stebi ir pataria, kaip darbą atlikti laiku	<input type="checkbox"/> <sub>1</sub>	<input type="checkbox"/> <sub>2</sub>	<input type="checkbox"/> <sub>3</sub>	<input type="checkbox"/> <sub>4</sub>
b) pamokose atliekant sunkias užduotis mokytojas pasiūlo keletą minučių pailsėti (poilsio pertraukėlių)	<input type="checkbox"/> <sub>1</sub>	<input type="checkbox"/> <sub>2</sub>	<input type="checkbox"/> <sub>3</sub>	<input type="checkbox"/> <sub>4</sub>
c) pamokų metu klasėje būna darbinga aplinka (mokiniai neužsiima pašaliniais darbais, netriukšmauja)	<input type="checkbox"/> <sub>1</sub>	<input type="checkbox"/> <sub>2</sub>	<input type="checkbox"/> <sub>3</sub>	<input type="checkbox"/> <sub>4</sub>
d) mokytojas suteikia Tau reikalingą pagalbą, kad neleistum mokymosi laiko veltui	<input type="checkbox"/> <sub>1</sub>	<input type="checkbox"/> <sub>2</sub>	<input type="checkbox"/> <sub>3</sub>	<input type="checkbox"/> <sub>4</sub>



K5

**Ar Tu sutinki su šiais teiginiais apie mokymosi būdus:**

*Pažymėk po vieną langelį kiekvienoje eilutėje.*

	Visiškai nesutinku	Nesutinku	Sutinku	Visiškai sutinku
a) mokytojas mus moko mokytis įvairiais būdais	<input type="checkbox"/> <sub>1</sub>	<input type="checkbox"/> <sub>2</sub>	<input type="checkbox"/> <sub>3</sub>	<input type="checkbox"/> <sub>4</sub>
b) mokomės, kaip rasti informaciją įvairiuose šaltiniuose	<input type="checkbox"/> <sub>1</sub>	<input type="checkbox"/> <sub>2</sub>	<input type="checkbox"/> <sub>3</sub>	<input type="checkbox"/> <sub>4</sub>
c) per pamokas naudojames kompiuterinėmis programomis, mokymuisi skirtomis internetinėmis svetainėmis ir kt.	<input type="checkbox"/> <sub>1</sub>	<input type="checkbox"/> <sub>2</sub>	<input type="checkbox"/> <sub>3</sub>	<input type="checkbox"/> <sub>4</sub>
d) mokytojas mums pataria, kaip lengviau būtų išmokti vieną ar kitą dalyką	<input type="checkbox"/> <sub>1</sub>	<input type="checkbox"/> <sub>2</sub>	<input type="checkbox"/> <sub>3</sub>	<input type="checkbox"/> <sub>4</sub>

K6

**Ar Tu sutinki su šiais teiginiais apie Tavo mokymąsi:**

*Pažymėk po vieną langelį kiekvienoje eilutėje.*

	Visiškai nesutinku	Nesutinku	Sutinku	Visiškai sutinku
a) kartu su mokytoju išbandome įvairius būdus, kurie padeda mums stebėti savo mokymosi pažangą	<input type="checkbox"/> <sub>1</sub>	<input type="checkbox"/> <sub>2</sub>	<input type="checkbox"/> <sub>3</sub>	<input type="checkbox"/> <sub>4</sub>
b) mokytojas pasako Tau, ką atlieki gerai, ir pataria, kaip galėtum pasiekti geresnių rezultatų	<input type="checkbox"/> <sub>1</sub>	<input type="checkbox"/> <sub>2</sub>	<input type="checkbox"/> <sub>3</sub>	<input type="checkbox"/> <sub>4</sub>
c) mokytojas skiria laiko pasikalbėti su Tavimi apie tai, kaip Tau sekasi mokytis	<input type="checkbox"/> <sub>1</sub>	<input type="checkbox"/> <sub>2</sub>	<input type="checkbox"/> <sub>3</sub>	<input type="checkbox"/> <sub>4</sub>
d) mokytojas mus moko pačius įsivertinti, kaip sekasi mokytis, pasiūlo įsivertinti savo darbą pagal nurodytus kriterijus	<input type="checkbox"/> <sub>1</sub>	<input type="checkbox"/> <sub>2</sub>	<input type="checkbox"/> <sub>3</sub>	<input type="checkbox"/> <sub>4</sub>



**Klausimyno pabaiga.**

**Dėkojame už Tavo laiką, kurį skyrei testo užduotims atlikti ir klausimynui užpildyti.**

Z1

Ar dalyvavai (būdamas darželyje arba mokykloje) programoje „Zipio draugai“, kurios pagrindinis veikėjas yra vabaliukas Zipis?

Pažymėk **tik vieną** langelį.

Taip ----- <sub>1</sub>

Ne ----- <sub>2</sub>

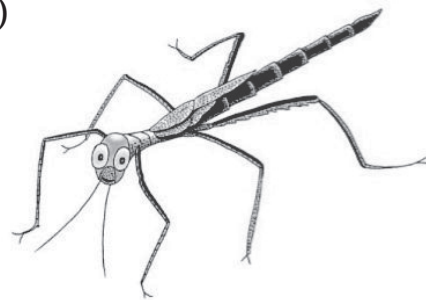

Z2

Jei dalyvavai programoje „Zipio draugai“, ar tai padėjo Tau įveikti sunkumus kasdiniame gyvenime?

Pažymėk **tik vieną** langelį.

Taip ----- <sub>1</sub>

Ne ----- <sub>2</sub>

Z3

Jei dalyvavai programoje „Zipio draugai“, ar tai Tau buvo naudinga?

Pažymėk **tik vieną** langelį.

Taip ----- <sub>1</sub>

Ne ----- <sub>2</sub>

Z4

Ar dalyvavai kokioje nors kitoje programoje, kuri buvo skirta išmokyti Tave įveikti sunkumus kasdiniame gyvenime?

Pažymėk **tik vieną** langelį.

Taip ----- <sub>1</sub>

**Įrašyk programos, kurioje Tu dalyvavai, pavadinimą:**

---

Ne ----- <sub>2</sub>

! Į **Z5** ir **Z6** klausimus atsakyk tik jei dalyvavai kokioje nors kitoje programoje, kuri buvo skirta išmokyti Tave įveikti sunkumus kasdieniniame gyvenime.

**Z5** Ar dalyvavimas Tavo nurodytoje programoje padėjo Tau įveikti sunkumus kasdieniniame gyvenime?

Pažymėk **tik vieną** langelį.

Taip ----- <sub>1</sub>

Ne ----- <sub>2</sub>

**Z6** Ar dalyvavimas Tavo nurodytoje programoje Tau buvo naudingas?

Pažymėk **tik vieną** langelį.

Taip ----- <sub>1</sub>

Ne ----- <sub>2</sub>

**Z7** Ar sutinki su šiais teiginiais apie save?

Pažymėk **po vieną** langelį **kiekvienoje** eilutėje.

	Visiškai nesutinku	Nesutinku	Sutinku	Visiškai sutinku
a) Tu moki bendrauti su vaikais, nesipyksti, nesimuši, taikiai išsprendi problemas	<input type="checkbox"/> <sub>1</sub>	<input type="checkbox"/> <sub>2</sub>	<input type="checkbox"/> <sub>3</sub>	<input type="checkbox"/> <sub>4</sub>
b) Tu moki susidraugauti ir išlaikyti draugystę	<input type="checkbox"/> <sub>1</sub>	<input type="checkbox"/> <sub>2</sub>	<input type="checkbox"/> <sub>3</sub>	<input type="checkbox"/> <sub>4</sub>
c) Tau patinka dirbti vienoje grupėje su klasės draugais	<input type="checkbox"/> <sub>1</sub>	<input type="checkbox"/> <sub>2</sub>	<input type="checkbox"/> <sub>3</sub>	<input type="checkbox"/> <sub>4</sub>
d) Tu mėgsti laikytis sutartų taisyklių	<input type="checkbox"/> <sub>1</sub>	<input type="checkbox"/> <sub>2</sub>	<input type="checkbox"/> <sub>3</sub>	<input type="checkbox"/> <sub>4</sub>
e) Tu sugebi nepertraukinėti kitų, kai jie kalba	<input type="checkbox"/> <sub>1</sub>	<input type="checkbox"/> <sub>2</sub>	<input type="checkbox"/> <sub>3</sub>	<input type="checkbox"/> <sub>4</sub>
f) Kai susipyksti, Tu nevengi muštis ir kerštauti	<input type="checkbox"/> <sub>1</sub>	<input type="checkbox"/> <sub>2</sub>	<input type="checkbox"/> <sub>3</sub>	<input type="checkbox"/> <sub>4</sub>
g) Kai kas nors Tave įžeidinėja, nepuoli veltis į konfliktą, o bandai ramiai paaiškinti, kad tau tai nepatinka	<input type="checkbox"/> <sub>1</sub>	<input type="checkbox"/> <sub>2</sub>	<input type="checkbox"/> <sub>3</sub>	<input type="checkbox"/> <sub>4</sub>
h) Tu nemoki susidoroti su patyčiomis ir priekabiavimu	<input type="checkbox"/> <sub>1</sub>	<input type="checkbox"/> <sub>2</sub>	<input type="checkbox"/> <sub>3</sub>	<input type="checkbox"/> <sub>4</sub>
i) Tu nemoki atsiprašyti, net jei esi kaltas	<input type="checkbox"/> <sub>1</sub>	<input type="checkbox"/> <sub>2</sub>	<input type="checkbox"/> <sub>3</sub>	<input type="checkbox"/> <sub>4</sub>

Z8

**Ar sutinki su šiais teiginiais apie save?**

*Pažymėk po vieną langelį kiekvienoje eilutėje.*

	Visiškai nesutinku	Nesutinku	Sutinku	Visiškai sutinku
a) Tavo santykiai su namiškiais yra geri	<input type="checkbox"/> <sub>1</sub>	<input type="checkbox"/> <sub>2</sub>	<input type="checkbox"/> <sub>3</sub>	<input type="checkbox"/> <sub>4</sub>
b) Tau gerai sekasi bendrauti su suaugusiais	<input type="checkbox"/> <sub>1</sub>	<input type="checkbox"/> <sub>2</sub>	<input type="checkbox"/> <sub>3</sub>	<input type="checkbox"/> <sub>4</sub>
c) Tu lengvai bendrauji su mokytojais, nebijai klausti ir prašyti pagalbos, jeigu Tau reikia	<input type="checkbox"/> <sub>1</sub>	<input type="checkbox"/> <sub>2</sub>	<input type="checkbox"/> <sub>3</sub>	<input type="checkbox"/> <sub>4</sub>
d) Tau sekasi įveikti vienatvę ir atstūmimą	<input type="checkbox"/> <sub>1</sub>	<input type="checkbox"/> <sub>2</sub>	<input type="checkbox"/> <sub>3</sub>	<input type="checkbox"/> <sub>4</sub>
e) Tu moki atpažinti savo blogą savijautą ir rasti būdų, kaip pasijusti geriau	<input type="checkbox"/> <sub>1</sub>	<input type="checkbox"/> <sub>2</sub>	<input type="checkbox"/> <sub>3</sub>	<input type="checkbox"/> <sub>4</sub>
f) Tu sugebi padėti kitiems įveikti bendravimo sunkumus	<input type="checkbox"/> <sub>1</sub>	<input type="checkbox"/> <sub>2</sub>	<input type="checkbox"/> <sub>3</sub>	<input type="checkbox"/> <sub>4</sub>

Z9

**Ar sutinki su šiais teiginiais apie save:**

*Pažymėk po vieną langelį kiekvienoje eilutėje.*

	Visiškai nesutinku	Nesutinku	Sutinku	Visiškai sutinku
a) Tu noriai dalyvauji savo klasės gyvenime	<input type="checkbox"/> <sub>1</sub>	<input type="checkbox"/> <sub>2</sub>	<input type="checkbox"/> <sub>3</sub>	<input type="checkbox"/> <sub>4</sub>
b) Tu teiki įvairių pasiūlymų dėl renginių klasėje	<input type="checkbox"/> <sub>1</sub>	<input type="checkbox"/> <sub>2</sub>	<input type="checkbox"/> <sub>3</sub>	<input type="checkbox"/> <sub>4</sub>
c) Tu domiesi naujaisiais mokslo, technikos pasiekimais	<input type="checkbox"/> <sub>1</sub>	<input type="checkbox"/> <sub>2</sub>	<input type="checkbox"/> <sub>3</sub>	<input type="checkbox"/> <sub>4</sub>
d) Tu domiesi kultūros įvykiais (kinu, koncertais, teatru ir pan.)	<input type="checkbox"/> <sub>1</sub>	<input type="checkbox"/> <sub>2</sub>	<input type="checkbox"/> <sub>3</sub>	<input type="checkbox"/> <sub>4</sub>
e) Tu domiesi sporto įvykiais	<input type="checkbox"/> <sub>1</sub>	<input type="checkbox"/> <sub>2</sub>	<input type="checkbox"/> <sub>3</sub>	<input type="checkbox"/> <sub>4</sub>
f) Tu nemėgsti visokių naujovių (neįprastų vietų, naujų žmonių, naujų taisyklių, neįprastų daiktų)	<input type="checkbox"/> <sub>1</sub>	<input type="checkbox"/> <sub>2</sub>	<input type="checkbox"/> <sub>3</sub>	<input type="checkbox"/> <sub>4</sub>
g) Tu gerbi kitų vaikų ir suaugusiųjų nuomonę	<input type="checkbox"/> <sub>1</sub>	<input type="checkbox"/> <sub>2</sub>	<input type="checkbox"/> <sub>3</sub>	<input type="checkbox"/> <sub>4</sub>
h) Tu supranti ir savo teises, ir pareigas	<input type="checkbox"/> <sub>1</sub>	<input type="checkbox"/> <sub>2</sub>	<input type="checkbox"/> <sub>3</sub>	<input type="checkbox"/> <sub>4</sub>

Z10

**Ar sutinki su šiais teiginiais apie save:**

*Pažymėk po vieną langelį kiekvienoje eilutėje.*

	Visiškai nesutinku	Nesutinku	Sutinku	Visiškai sutinku
a) Tau sekasi rišliai pasakoti, sklandžiai reikšti savo mintis	<input type="checkbox"/> <sub>1</sub>	<input type="checkbox"/> <sub>2</sub>	<input type="checkbox"/> <sub>3</sub>	<input type="checkbox"/> <sub>4</sub>
b) Tu randi išeitį iš keblių situacijų	<input type="checkbox"/> <sub>1</sub>	<input type="checkbox"/> <sub>2</sub>	<input type="checkbox"/> <sub>3</sub>	<input type="checkbox"/> <sub>4</sub>
c) Tu esi savarankiškas	<input type="checkbox"/> <sub>1</sub>	<input type="checkbox"/> <sub>2</sub>	<input type="checkbox"/> <sub>3</sub>	<input type="checkbox"/> <sub>4</sub>
d) save gali apibūdinti kaip savo jėgomis pasitikintį žmogų	<input type="checkbox"/> <sub>1</sub>	<input type="checkbox"/> <sub>2</sub>	<input type="checkbox"/> <sub>3</sub>	<input type="checkbox"/> <sub>4</sub>
e) Tu prisiimi atsakomybę už savo veiksmus	<input type="checkbox"/> <sub>1</sub>	<input type="checkbox"/> <sub>2</sub>	<input type="checkbox"/> <sub>3</sub>	<input type="checkbox"/> <sub>4</sub>
f) Tu užbaigi tai, ką pradedi	<input type="checkbox"/> <sub>1</sub>	<input type="checkbox"/> <sub>2</sub>	<input type="checkbox"/> <sub>3</sub>	<input type="checkbox"/> <sub>4</sub>
g) Tu moki planuoti savo laiką	<input type="checkbox"/> <sub>1</sub>	<input type="checkbox"/> <sub>2</sub>	<input type="checkbox"/> <sub>3</sub>	<input type="checkbox"/> <sub>4</sub>
h) Tu žinai, ką norėtum veikti po 10 metų	<input type="checkbox"/> <sub>1</sub>	<input type="checkbox"/> <sub>2</sub>	<input type="checkbox"/> <sub>3</sub>	<input type="checkbox"/> <sub>4</sub>



**Klausimyno pabaiga.**

**Dėkojame už Tavo laiką, kurį skyrei testo užduotims atlikti ir klausimynui užpildyti.**