



NACIONALINĖ  
ŠVIETIMO  
AGENTŪRA

## ATSAKYMŲ LAPAS

Čia priklijuokite  
kandidato kodą

### I DALIS

Teisingą atsakymą žymėkite taip:

A	B	C	D	A	B	C	D
01.	<input type="checkbox"/>	<input type="checkbox"/>	<input type="checkbox"/>	06.	<input type="checkbox"/>	<input type="checkbox"/>	<input type="checkbox"/>
02.	<input type="checkbox"/>	<input type="checkbox"/>	<input type="checkbox"/>	07.	<input type="checkbox"/>	<input type="checkbox"/>	<input type="checkbox"/>
03.	<input type="checkbox"/>	<input type="checkbox"/>	<input type="checkbox"/>	08.	<input type="checkbox"/>	<input type="checkbox"/>	<input type="checkbox"/>
04.	<input type="checkbox"/>	<input type="checkbox"/>	<input type="checkbox"/>	09.	<input type="checkbox"/>	<input type="checkbox"/>	<input type="checkbox"/>
05.	<input type="checkbox"/>	<input type="checkbox"/>	<input type="checkbox"/>	10.	<input type="checkbox"/>	<input type="checkbox"/>	<input type="checkbox"/>

Jei suklydote atsakydami į klausimus su pasirenkamaisiais atsakymais, taisyti galite čia. Parašykite tik taisomo klausimo numerį ir pažymėkite kitą pasirinktą atsakymą (žr. pavyzdį). Anksčiau pasirinkto atsakymo nebraukite. **Būkite atidūs!**

Kl. Nr. A B C D  
 PAVYZDYS 0 0

Kl. Nr.	A	B	C	D	Kl. Nr.	A	B	C	D
<input type="checkbox"/>	<input type="checkbox"/>	<input type="checkbox"/>	<input type="checkbox"/>	<input type="checkbox"/>	<input type="checkbox"/>	<input type="checkbox"/>	<input type="checkbox"/>	<input type="checkbox"/>	<input type="checkbox"/>
Kl. Nr.	A	B	C	D	Kl. Nr.	A	B	C	D
<input type="checkbox"/>	<input type="checkbox"/>	<input type="checkbox"/>	<input type="checkbox"/>	<input type="checkbox"/>	<input type="checkbox"/>	<input type="checkbox"/>	<input type="checkbox"/>	<input type="checkbox"/>	<input type="checkbox"/>

### II DALIS

Įrašykite tik gautus atsakymus (11–18 uždaviniai).

11.	<input type="text"/>	14.2.	<input type="text"/>
12.1.	<input type="text"/>	14.3.	<input type="text"/>
12.2.	<input type="text"/>	15.	<input type="text"/>
13.1.	<input type="text"/>	16.	<input type="text"/>
13.2.	<input type="text"/>	17.	<input type="text"/>
14.1.	<input type="text"/>	18.	<input type="text"/>



## III DALIS

19. Sprendimas

(2)

Ats.:

20.1. Sprendimas

(2)

Ats.:

20.2. Sprendimas

(3)

Ats.:

21.1. Sprendimas

(1)

Ats.:

21.2. Sprendimas

(3)

Ats.:

21.3. Sprendimas

(4)

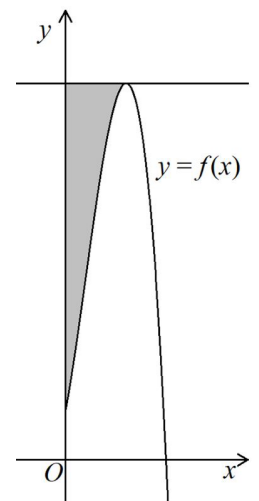

Ats.:

22.1. Įrodymas

(2)

22.2. Sprendimas

(3)

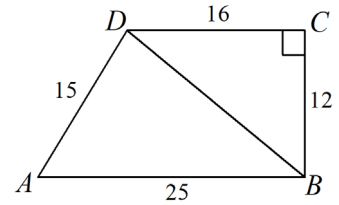

Ats.:

23.1. Sprendimas

(3)

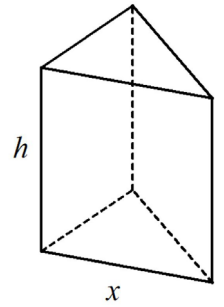

23.2. Sprendimas

(2)

Ats.:

23.3. Įrodymas

(2)

24.1. Sprendimas

(2)

24.2. Sprendimas

(2)

Ats.:

25. Sprendimas

(3)

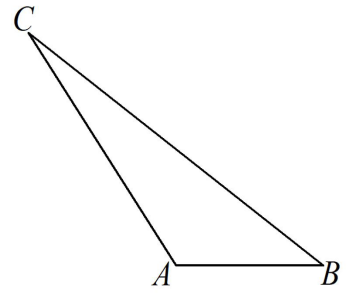

Ats.:

26. Sprendimas

(4)

Ats.: